Sqeezelite / Logitech Media Server

Sqeezelite 는 Logitech Media Server(LMS)와 함께 사용하는 네트워크 음악 플레이어로 음악파일 재생과 함께 Tidal, Qobuz, internet radio와 같은 강력하고 다양한 기능을 사용할 수 있습니다. 기기에 내장된 Logitech Media Server를 이용하여 별도의 서버 기기 없이도 사용할 수 있습니다. 실행, 정지, LMS 열기, 재실행, 환결설정을 할 수 있습니다.

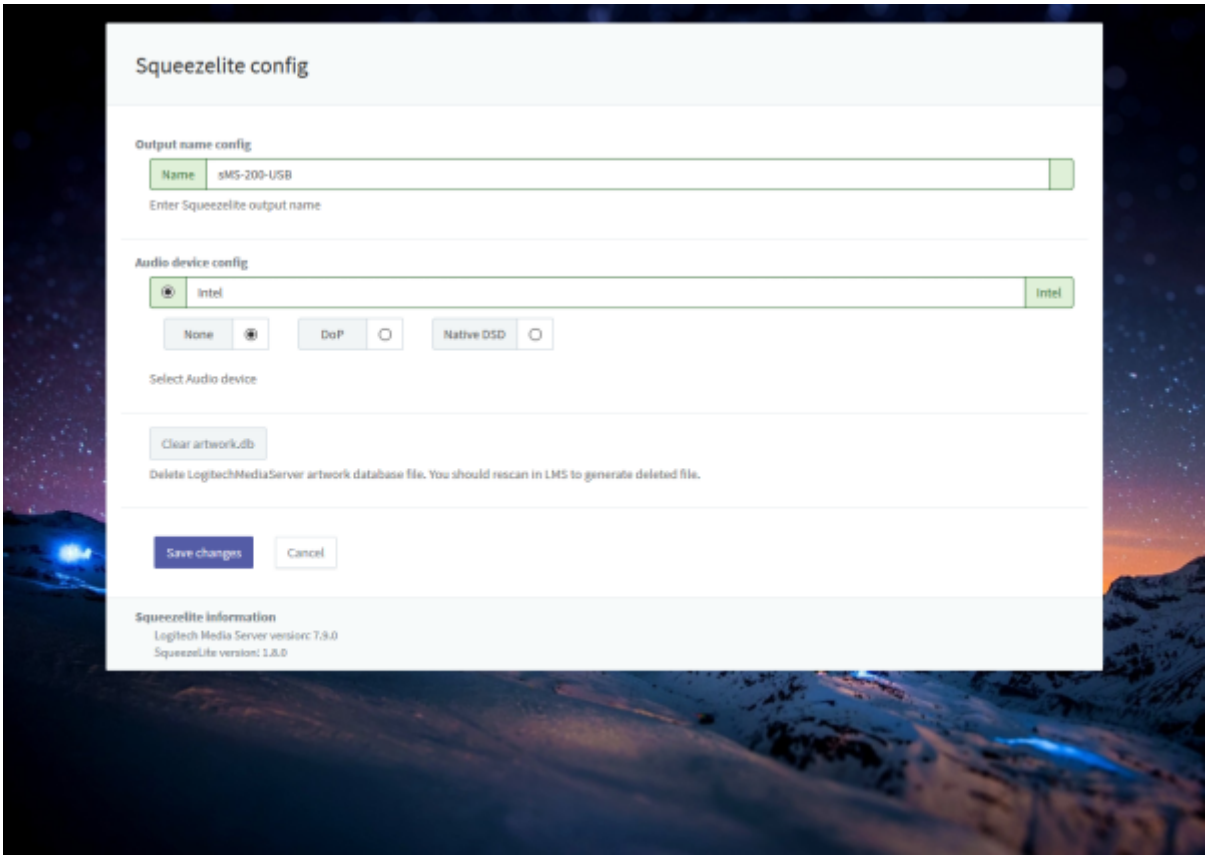

- **Name**: LMS에서 보이는 기기의 이름입니다. 필요시 이름을 변경할 수 있습니다.
- **Audio device config**: 선택한 USB DAC을 사용할 수 있습니다.
- **None**: 음원을 PCM으로 변환하여 재생합니다.
- **DoP**: DSD 음악파일 재생 시 DoP기능을 사용합니다.
- **Native DSD**: Native DSD 가 지원되는 DAC에서는 Native DSD 음원을 감상 할 수 있습니다.
- **Clear artwork.db**: LMS 의 아이콘이 깨질 때 사용할 수 있습니다. 사용 후에 LMS에서 rescan 을 해야 합니다.

LMS 에서 라이브러리 rescan 하기 위한 방법은 다음과 같습니다. 우선 Settings 메뉴 페이지로 이동해야 합니다.

Basic Settings 탭에서 “Rescan” 버튼을 클릭하면 스캔이 시작됩니다.

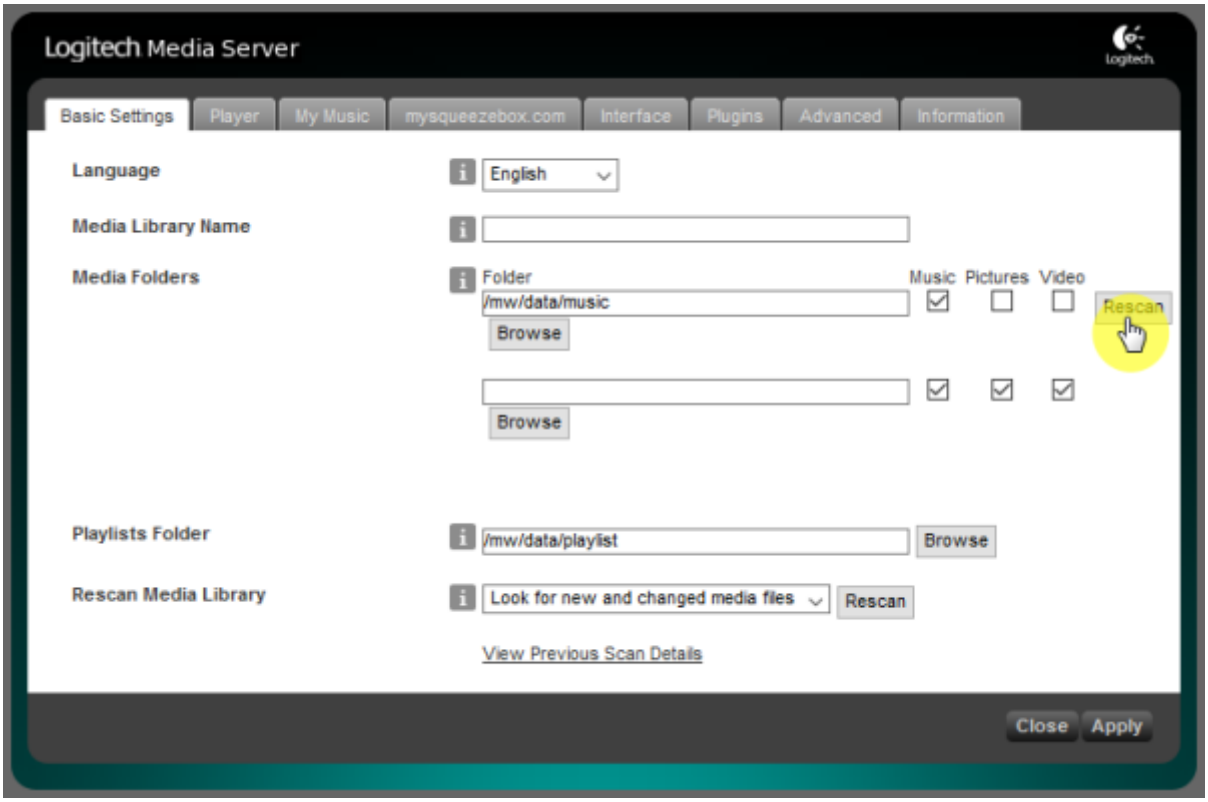

현재 진행 중인 스캔 동작의 상태를 확인하려면 페이지 하단에 “Scanning - View Progress” 링크를 클릭하시면 됩니다.

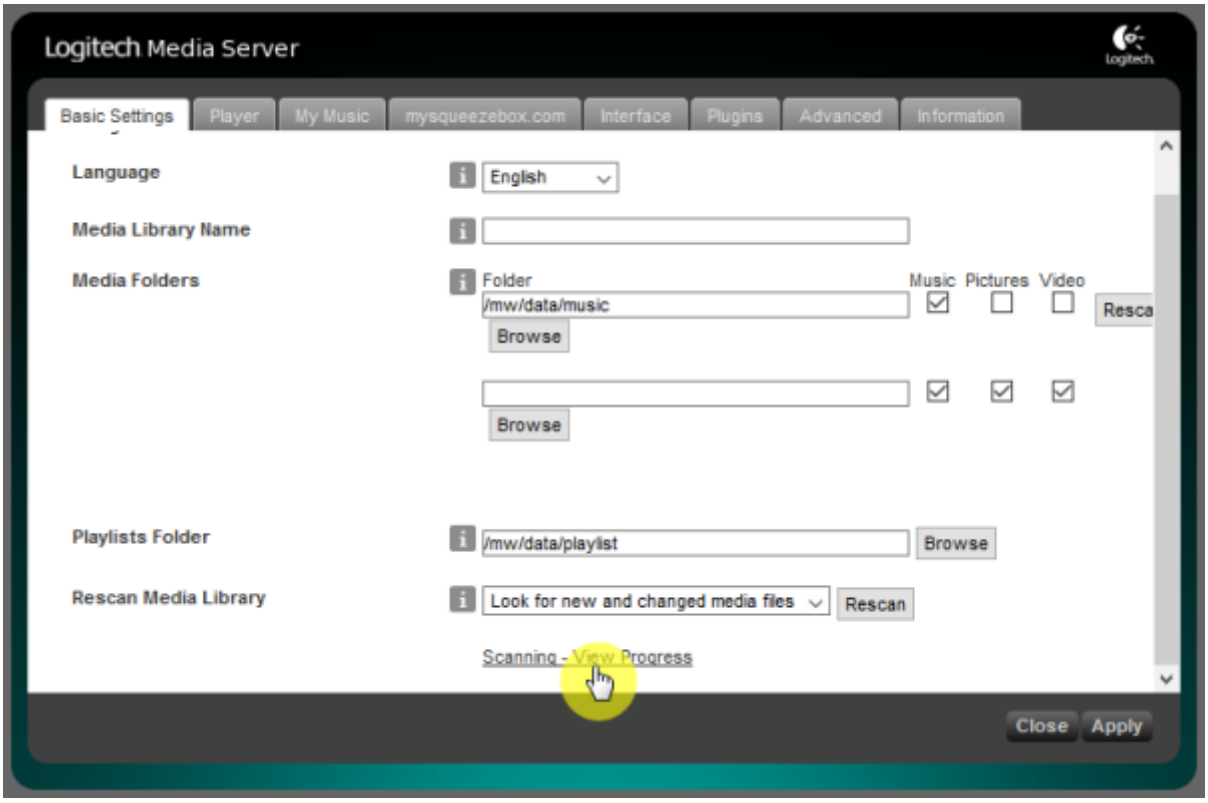

현재 진행 중인 스캔 동작의 상태를 보여주는 화면입니다.

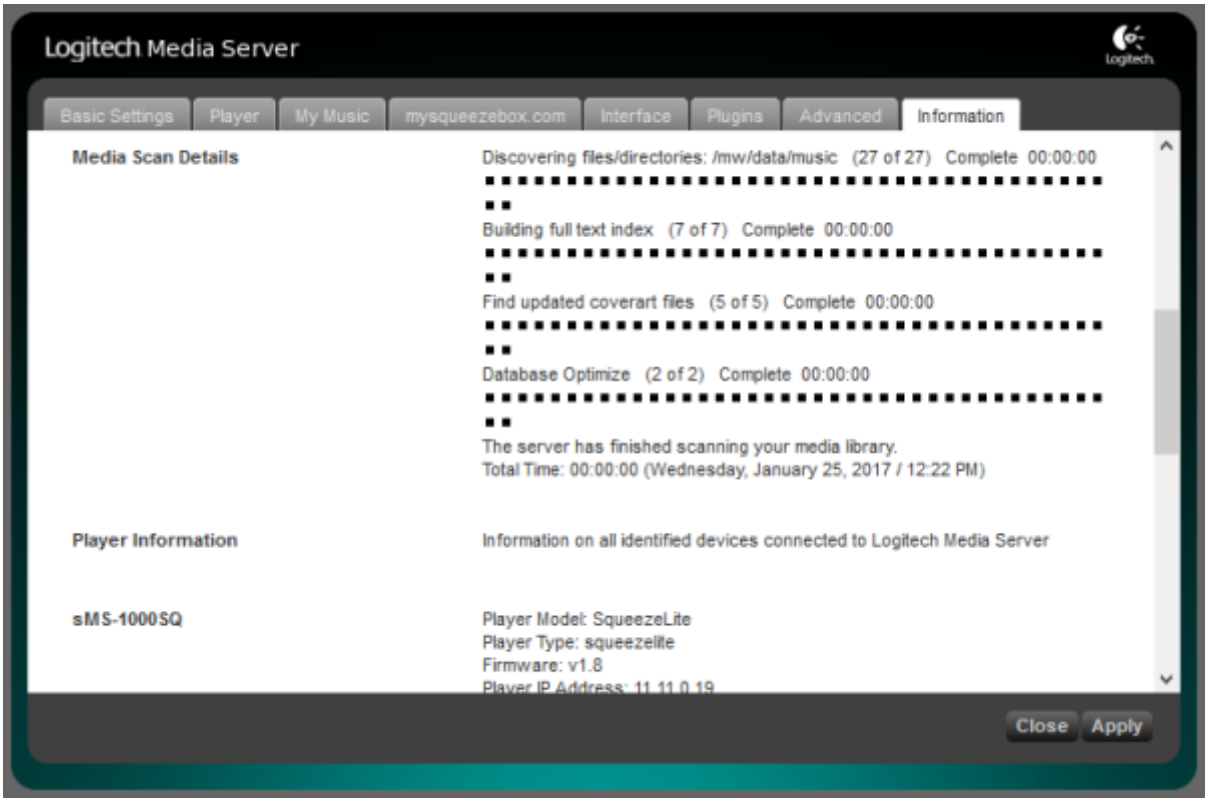

Quboz, TIDAL 와 같은 써드파티 기능을 사용하기 위해서는 ickStream 플러그인을 설치해야 합니다. 설치 방법은 아래 페이지를 참고 바랍니다.

- http://wiki.ickstream.com/index.php/Open_Beta_Squeezebox_Installation

ickStream 플러그인 설치가 완료되면, LMS > Settings > Advanced > ickStream 에서 약관 동의 및

ickStream 계정 로그인을 하신 후 ickStream 을 사용하시면 됩니다.

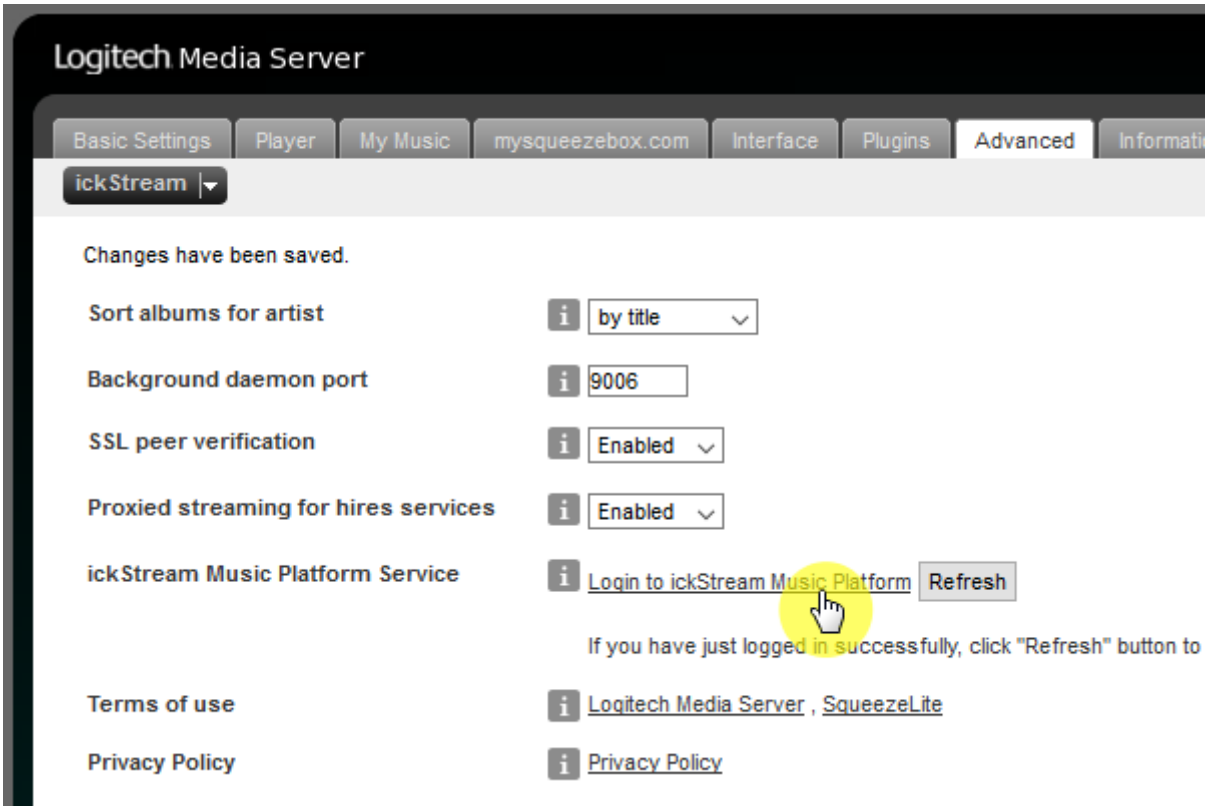

로그인이 완료된 화면입니다.

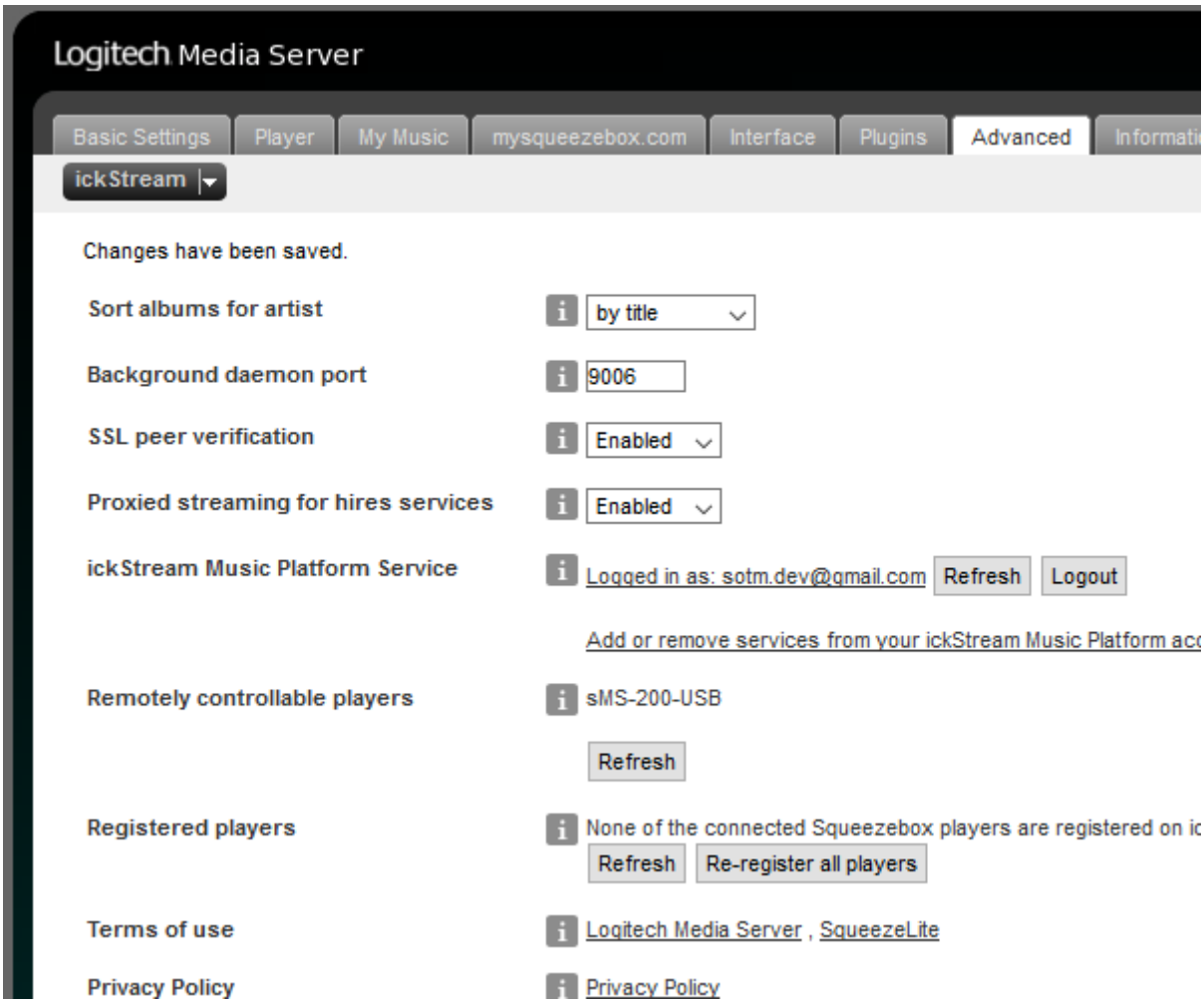

LMS 홈 화면의 My Apps 항목에서 ickStream 을 볼 수 있습니다.

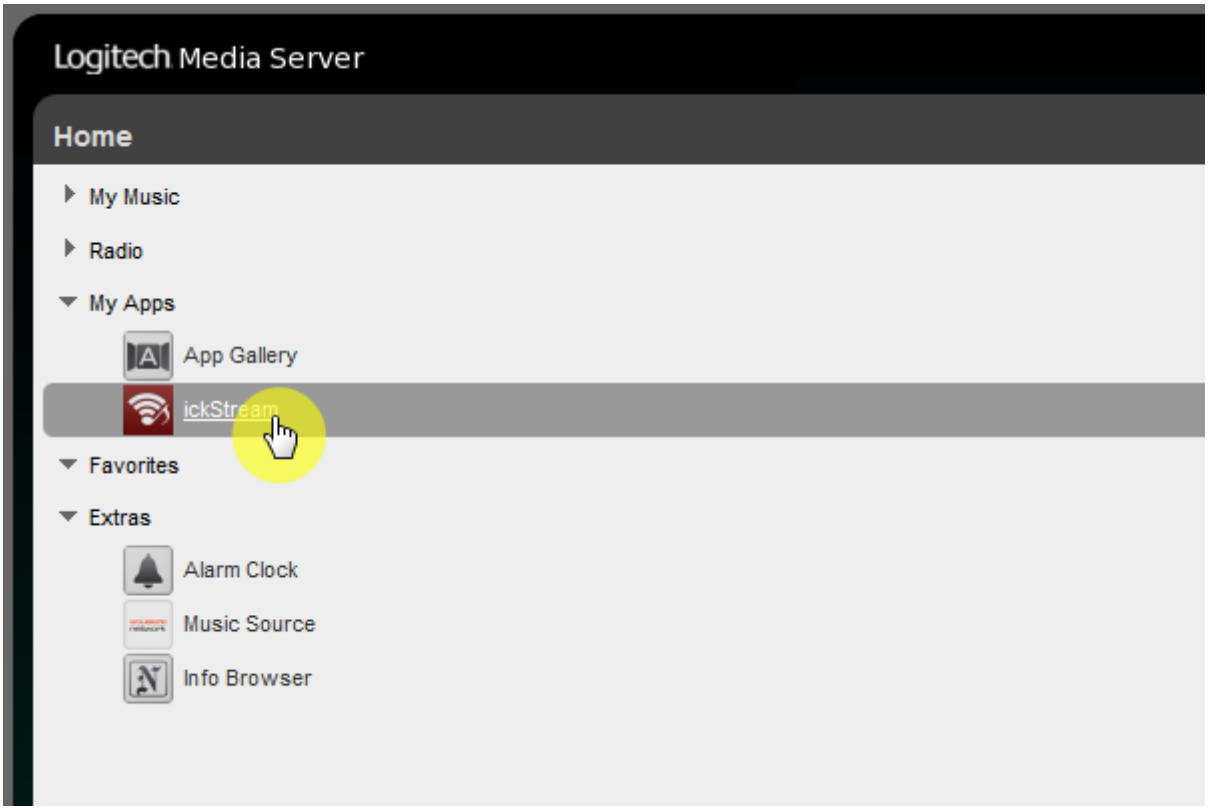

Spotify 플러그인 설치방법; Spotify 프리미엄 계정이 필요합니다.

최종 수정: 2017/01/24 23:55

From:
https://www.docs.sotm-audio.com/ - **SOtM docs**

Permanent link:
https://www.docs.sotm-audio.com/doku.php?id=ko:squeezelite&rev=1485320150

Last update: **2017/01/24 23:55**